

DEPARTEMENT DE L'OISE  
**COMMUNE DE MILLY-SUR-THERAIN**

**Plan de vente**  
 (Pré-commercialisation)

**Lot n° 9**

Lotissement "LES COTEAUX DE MILLY"  
 Cadastre section ZD n° 111 pour 6a38 arpentage

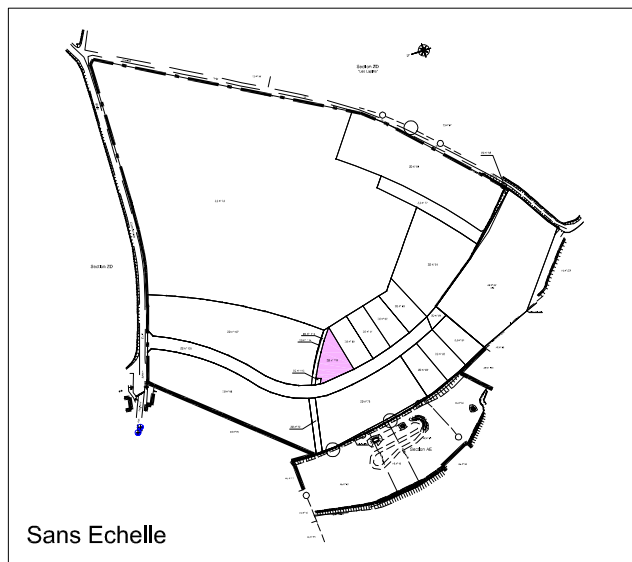

Echelle : 1/250

Indice	Date	Auteur	Description
1	16/12/2014	JCM	PLAN DE VENTE
2	15/01/2016	JCM	PLAN DE VENTE - Mise à Jour 1
3	24/02/2016	JCM	PLAN DE VENTE - Mise à Jour 2

**ABSCISSE GEOMETRE-EXPERT**

**DAVID FACHE**  
 Géomètre-Expert DPLG

Bureau principal  
 11-13 Place de l'Hôtel Dieu  
 60 000 BEAUVAIS  
 Tél. : 03 44 48 05 89  
 fax. : 03 44 45 58 31  
 e-mail : geometrebeauvais@gmail.com  
 Site : www.geometre-beauvais.fr

L'AUTHEENTICITE DE CE DOCUMENT EST ASSURÉE  
 EXCLUSIVEMENT PAR LA SIGNATURE ORIGINALE  
 DU GÉOMÈTRE-EXPERT FONCIER L'AYANT ÉTABLI.



Dossier : 141650-M  
 Date d'ouverture : 11/12/2014  
 Fichier : 141650-M.dwg

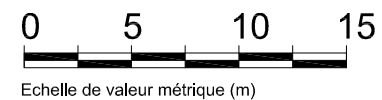
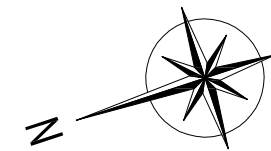
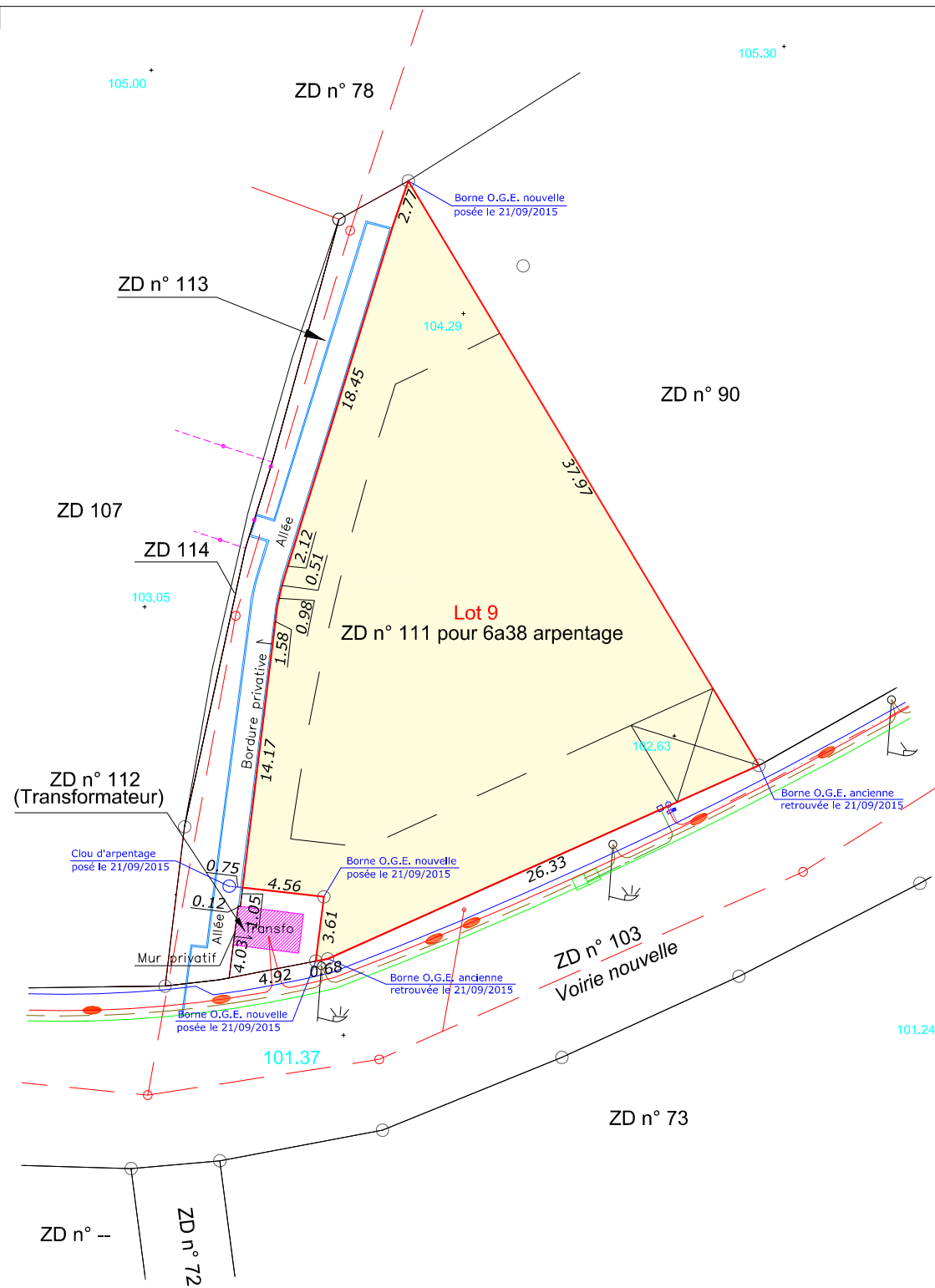

**NOTA:**

- Nivellement rattaché au N.G.F. (Lever le 03 Février 2006).
- Plan non contractuel, sous réserve réception des concessionnaires.
- Plan établi d'après le plan projet fourni par la S.A.H.L.M. du Beauvaisis le 13/12/2014.
- L'appartenance des haies, murs ou clôtures a été définie par un procès verbal de délimitation dressé le 26/01/2006.
- Toute absence de réseaux ou éléments divers non visibles ne peut engager la responsabilité du cabinet David FACHE

**LEGENDE:**

- EDF - Basse Tension
- EDF - Branchement BT
- Eau potable
- Branchement Eau potable
- Télécom
- Branchement Télécom
- Eclairage
- E.U.
- Candélabres
- Coffrets
- Contour parcelle
- Côte périmétrique ..... 14.57
- Côte altimétrique ..... 100.35
- Limite d'implantation - - - - -
- Stationnement