

COMMUNE DE MILLY-SUR-THERRAIN

Plan de vente (Pré-commercialisation) **Lot n° 2**

Lotissement "LES COTEAUX DE MILLY"
Cadastré section ZD n° 125 pour 106 m²
Cadastré section AE n° 226 pour 486 m²

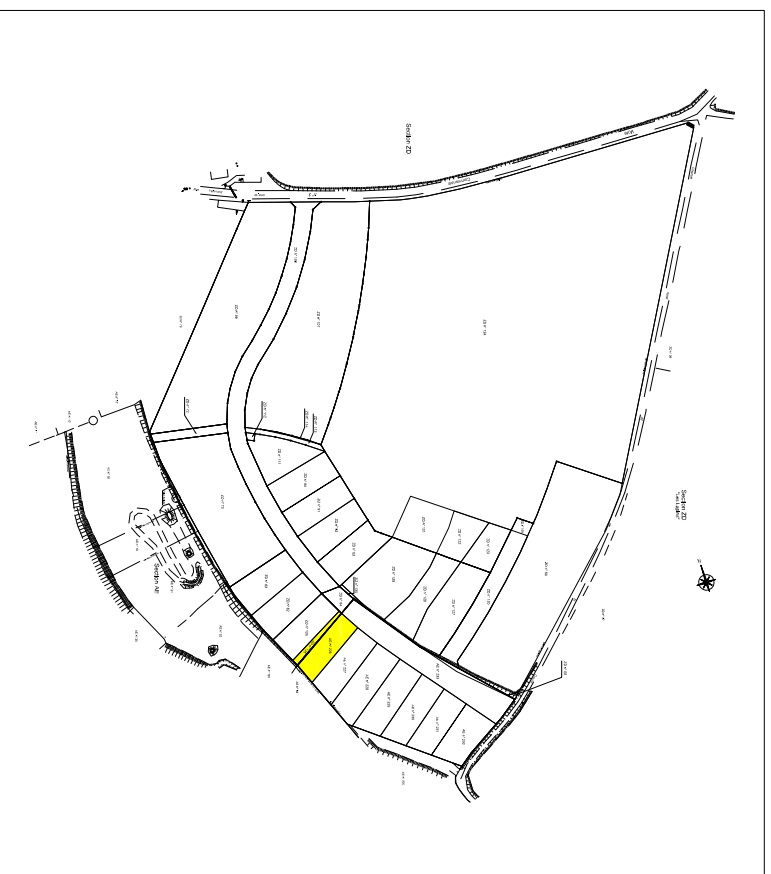

Echelle : 1/250

Indice	Date	Auteur	Description
1	22/03/2018	JC	PLAN DE VENTE
2	03/04/2018	JC	PLAN DE VENTE (modifications)
3	17/04/2018	JC	PLAN DE VENTE (modifications)

ABSCISSE GEOMETRE-EXPERT

DAVID FACHE
Géomètre-Expert DPLG

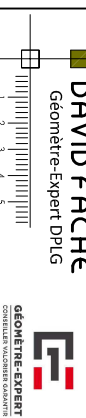

Bureau secondaire
7 rue du Général Leclerc
60690 MARSEILLE EN BEAUVAISIS
Tel. : 03 44 46 24 33
Fax. : 03 44 46 34 59
e-mail : geometremdb@gmail.com
Site : www.geometre-beauvais.fr

L'AUTHENTICITÉ DE CE DOCUMENT EST ASSURÉE
EXCLUSIVEMENT PAR LA SIGNATURE ORIGINALE
DU GÉOMÈTRE-EXPERT FONCIER L'AYANT ÉTABLI.



Dossier : 173046-M

Date d'ouverture : 10/01/2017

Fichier : PDV-06-C-173046-M.dwg

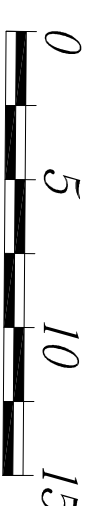
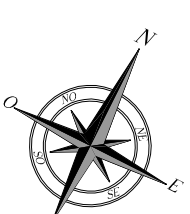

Echelle de valeur métrique (m)

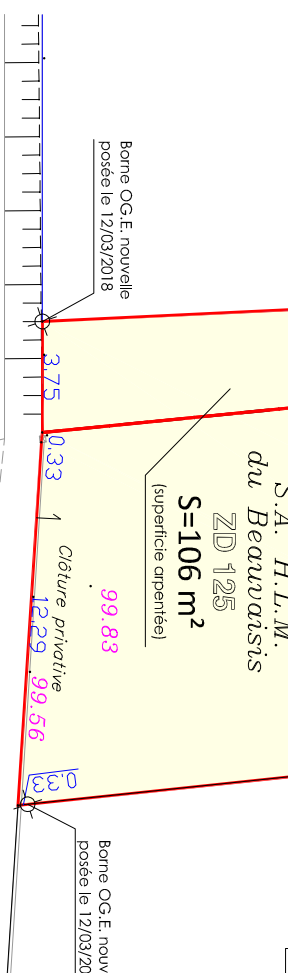
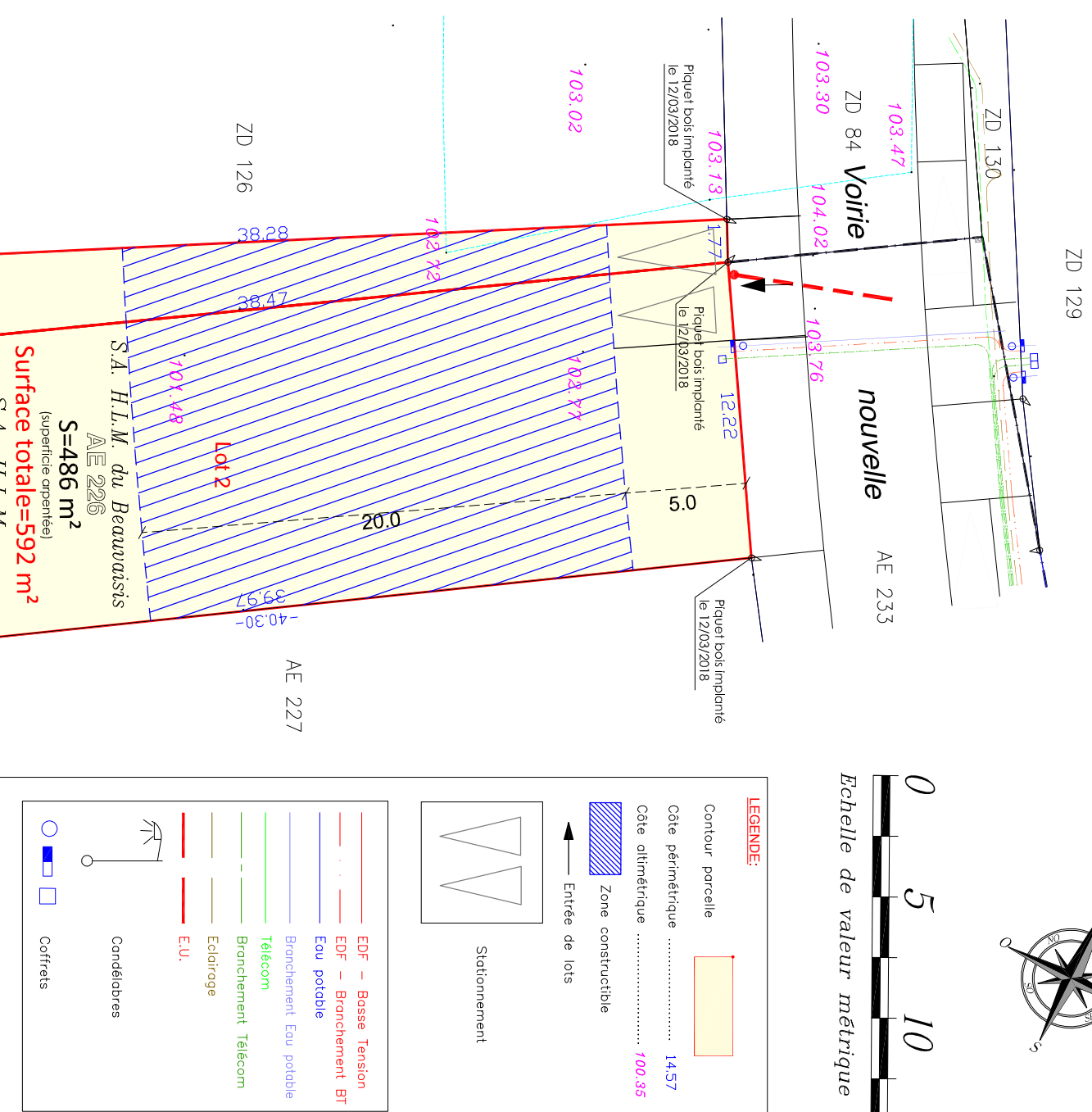

NOTA:

- Relevé rattaché au système de coordonnées Lambert 93 CC49
- Nivellement rattaché au Nivellement Général de la France (N.G.F.)
- Relevé topographique effectué le 19/01/2017.
- Plan non contractuel, sous réserve réception des concessionnaires.
- Plan établi d'après le plan projet fourni par la S.A.H.I.M. du Beauvaisis le 17/04/2018.
- L'appartenance des haies, murs ou clôtures a été définie par un procès verbal de délimitation dressé le 26/01/2006.

Seuls les éléments visibles tels poteaux et regards apparents ont été relevés et sont mentionnés sur le présent plan. La responsabilité de l'auteur du relevé topographique ne saurait être engagée sur le positionnement ou l'absence de positionnement de réseaux non visibles.