

# COMMUNE DE MILLY-SUR-THERRAIN

## Plan de vente (Pr-commercialisation) **Lot n° 3**

Lotissement "LES COTEAUX DE MILLY"  
Cadastrre section AE n° 227 pour 637 m<sup>2</sup>

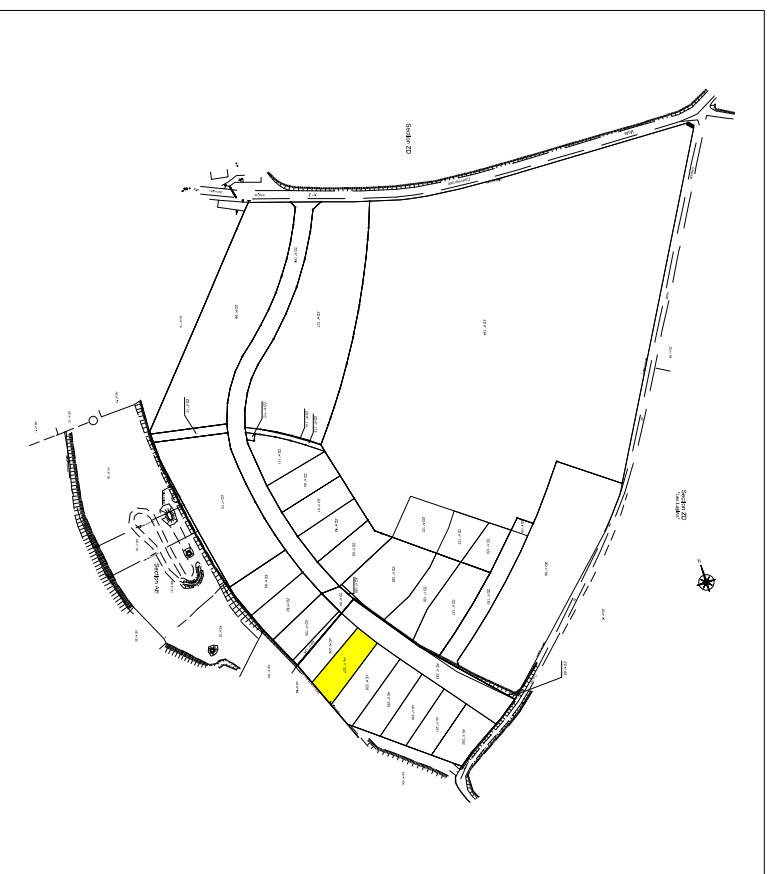

Echelle : 1/250

Indice	Date	Auteur	Description
1	22/03/2018	JC	PLAN DE VENTE
2	03/04/2018	JC	PLAN DE VENTE (modifications)
3	17/04/2018	JC	PLAN DE VENTE (modifications)

### ABSCISSE GEOMETRE-EXPERT

**DAVID FACHE**  
Géomètre-Expert DPLG



GEOMETRE-EXPERT  
CONSEIL EN MATIERE CADASTRALE

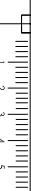

Bureau secondaire  
7 rue du Général Leclerc  
60690 MARSEILLE EN BEAUVAISIS  
Tel. : 03 44 46 24 33  
fax : 03 44 46 34 59  
e-mail : [geometremdb@gmail.com](mailto:geometremdb@gmail.com)  
Site : [www.geometre-beauvais.fr](http://www.geometre-beauvais.fr)

L'AUTENTICITE DE CE DOCUMENT EST ASSURÉE  
EXCLUSIVEMENT PAR LA SIGNATURE ORIGINALE  
DU GÉOMÈTRE-EXPERT FONCIER L'AYANT ÉTABLI.



Dossier : 173046-M

Date d'ouverture : 10/01/2017

Fichier : PDV-06-C-173046-M.dwg

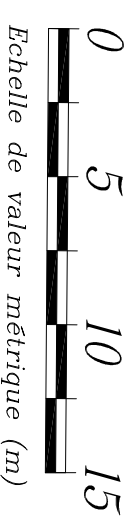
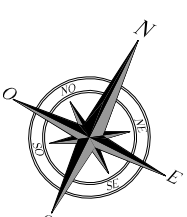
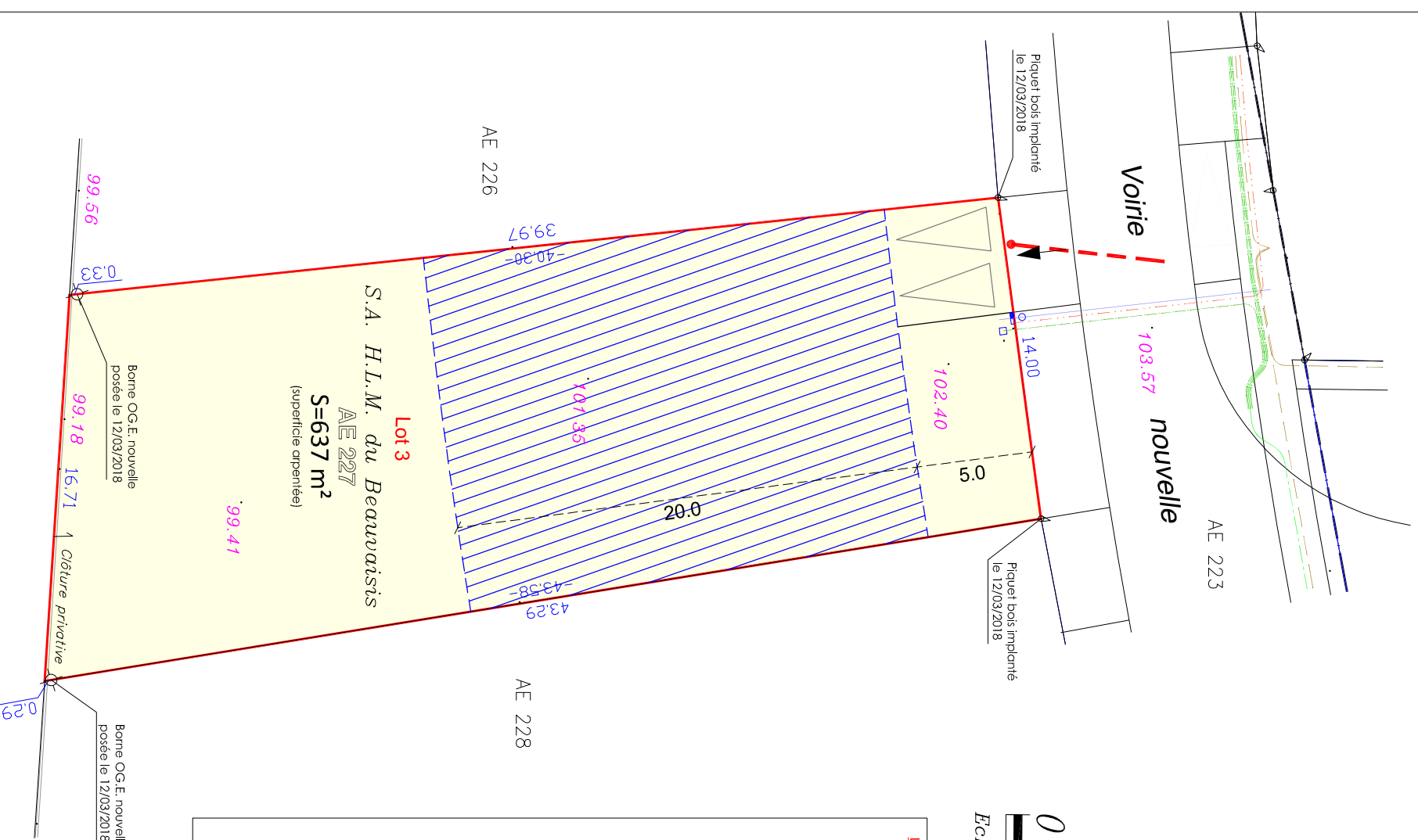

**LEGENDE:**

	Contour parcelle
	Côte périmétrique ..... 14,57
	Côte altimétrique ..... 100,35
	Zone constructible
	Entrée de lots
	Stationnement
	EDF - Besse Tension
	EDF - Branchement BT
	Eau potable
	Branchement Eau potable
	Télécom
	Branchement Télécom
	Eclairage
	E.U.
	Condélabres
	Coffrets

**NOTA:**

- Relevé rattaché au système de coordonnées Lambert 93 CC49
- Nivellement rattaché au Nivellement Général de la France (N.G.F.)
- Relevé topographique effectué le 19/01/2017.
- Plan non contractuel, sous réserve réception des concessionnaires.
- Plan établi d'après le plan projet fourni par la S.A.H.L.M. du Beauvaisis le 17/04/2018.
- L'appartenance des haies, murs ou clôtures a été définie par un procès verbal de délimitation dressé le 26/01/2006.

Seuls les éléments visibles tels poteaux et regards apparents ont été relevés et sont mentionnés sur le présent plan. La responsabilité de l'auteur du relevé topographique ne saurait être engagée sur le positionnement ou l'absence de positionnement de réseaux non visibles.