

COMMUNE DE MILLY-SUR-THERRAIN

Plan de vente (Pré-commercialisation) **Lot n° 5c**

Lotissement "LES COTEAUX DE MILLY"
Cadastrre section AE n° 231 pour 552 m²

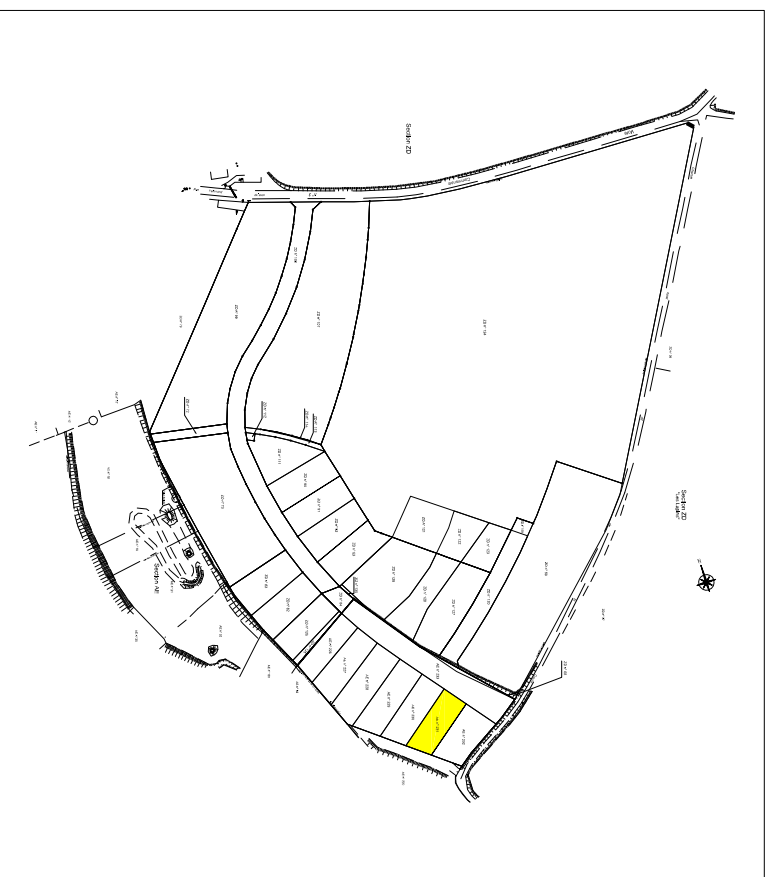

Echelle : 1/250

Indice	Date	Auteur	Description
1	22/03/2018	JC	PLAN DE VENTE
2	03/04/2018	JC	PLAN DE VENTE (modifications)
3	17/04/2018	JC	PLAN DE VENTE (modifications)

ABSCHISSE GEOMETRE-EXPERT

DAVID FACHE
Géomètre-Expert DPLG



GEOMETRE-EXPERT
ORDRE DES GEOMETRES-EXPERTS

CONSEIL NATIONAL DES GEOMETRES-EXPERTS

7 rue du Général Leclerc
60690 MARSEILLE EN BEAUVAISIS
Tel. : 03 44 46 24 33
fax : 03 44 46 34 59
e-mail : geometrembh@gmail.com
Site : www.geometre-beauvais.fr

L'AUTHENTICITÉ DE CE DOCUMENT EST ASSURÉE
EXCLUSIVEMENT PAR LA SIGNATURE ORIGINALE
DU GÉOMÈTRE-EXPERT FONCIER L'AYANT ÉTABLI.



ORDRE DES
GÉOMÈTRES-EXPERTS

Dossier : 173046-M

Date d'ouverture : 10/01/2017

Fichier : PDV-06-C-173046-M.dwg

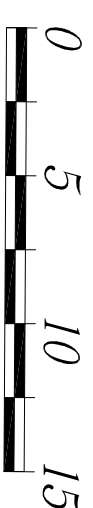
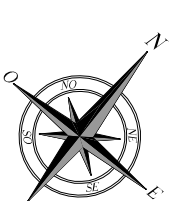
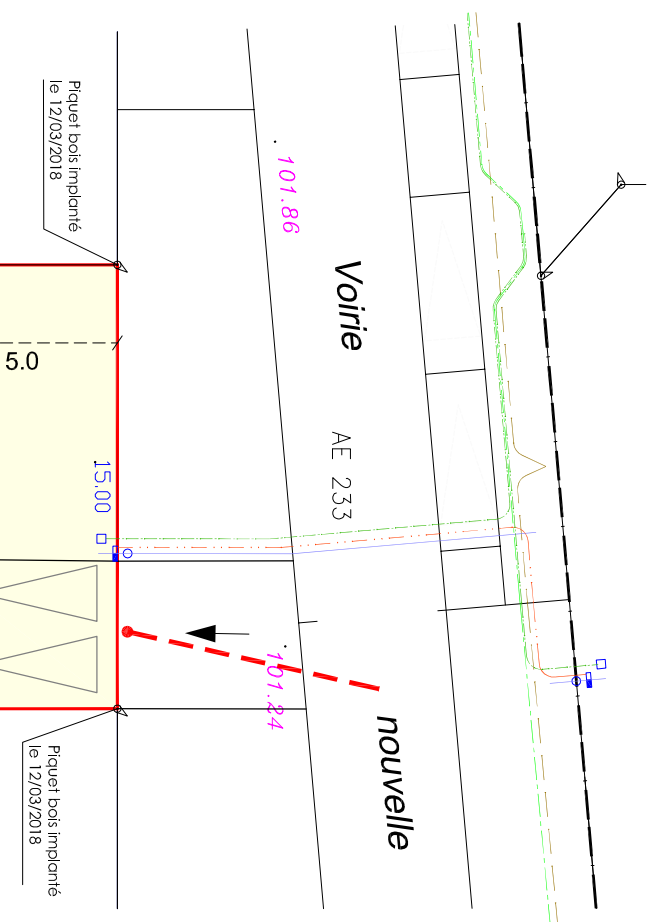

Echelle de valeur métrique (m)

LEGENDE:

	Contour parcelle
	Côte périmétrique 14.57
	Côte altimétrique 100.35
	Zone constructible
	Entrée de lots
	Stationnement
	EDF - Basse Tension
	EDF - Branchement BT
	Eau potable
	Branchement Eau potable
	Télécom
	Branchement Télécom
	Éclairage
	E.U.
	Candélabres
	Coffrets

NOTA:

- Relevé rattaché au système de coordonnées Lambert 93 CC49
- Nivellement rattaché au Nivellement Général de la France (N.G.F.)
- Relevé topographique effectué le 19/01/2017.
- Plan non contractuel, sous réserve réception des concessionnaires.
- Plan établi d'après le plan projet fourni par la S.A.H.L.M. du Beauvaisis le 17/04/2018.
- L'appartenance des haies, murs ou clôtures a été définie par un procès verbal de délimitation dressé le 26/01/2006.

Seuls les éléments visibles tels poteaux et regards apparents ont été relevés et sont mentionnés sur le présent plan. La responsabilité de l'auteur du relevé topographique ne saurait être engagée sur le positionnement ou l'absence de positionnement de réseaux non visibles.